

PG L8L

CATALOGO PARTI DI RICAMBIO (DAL MANUALE DI ASSISTENZA)

PG L8L

Sezione 3

Elenco parti di ricambio

PL 1	<i>Pannelli</i>	<i>3-2</i>
PL 2	<i>Pannello anteriore</i>	<i>3-4</i>
PL 3	<i>Vassoi carta</i>	<i>3-6</i>
PL 4	<i>Alimentazione carta</i>	<i>3-8</i>
PL 5	<i>Trasporto carta</i>	<i>3-10</i>
PL 6	<i>Carrozzeria (1 di 2)</i>	<i>3-12</i>
PL 7	<i>Carrozzeria (2 di 2)</i>	<i>3-14</i>
PL 8	<i>Gruppo fusore</i>	<i>3-16</i>
PL 9	<i>Motore principale</i>	<i>3-18</i>
PL 10	<i>Piastre elettroniche</i>	<i>3-20</i>

PL 1 Pannelli

Item	Codice	Descrizione
1)	-----	Pannello superiore
2)	127550U	Pannello posteriore
3)	-----	Pannello laterale destro
4)	-----	Pannello inferiore
5)	127560W	Sportello frontale
6)	127556N	Sportello anteriore
7)	-----	Pannello laterale sinistro
8)	-----	Cartuccia di stampa

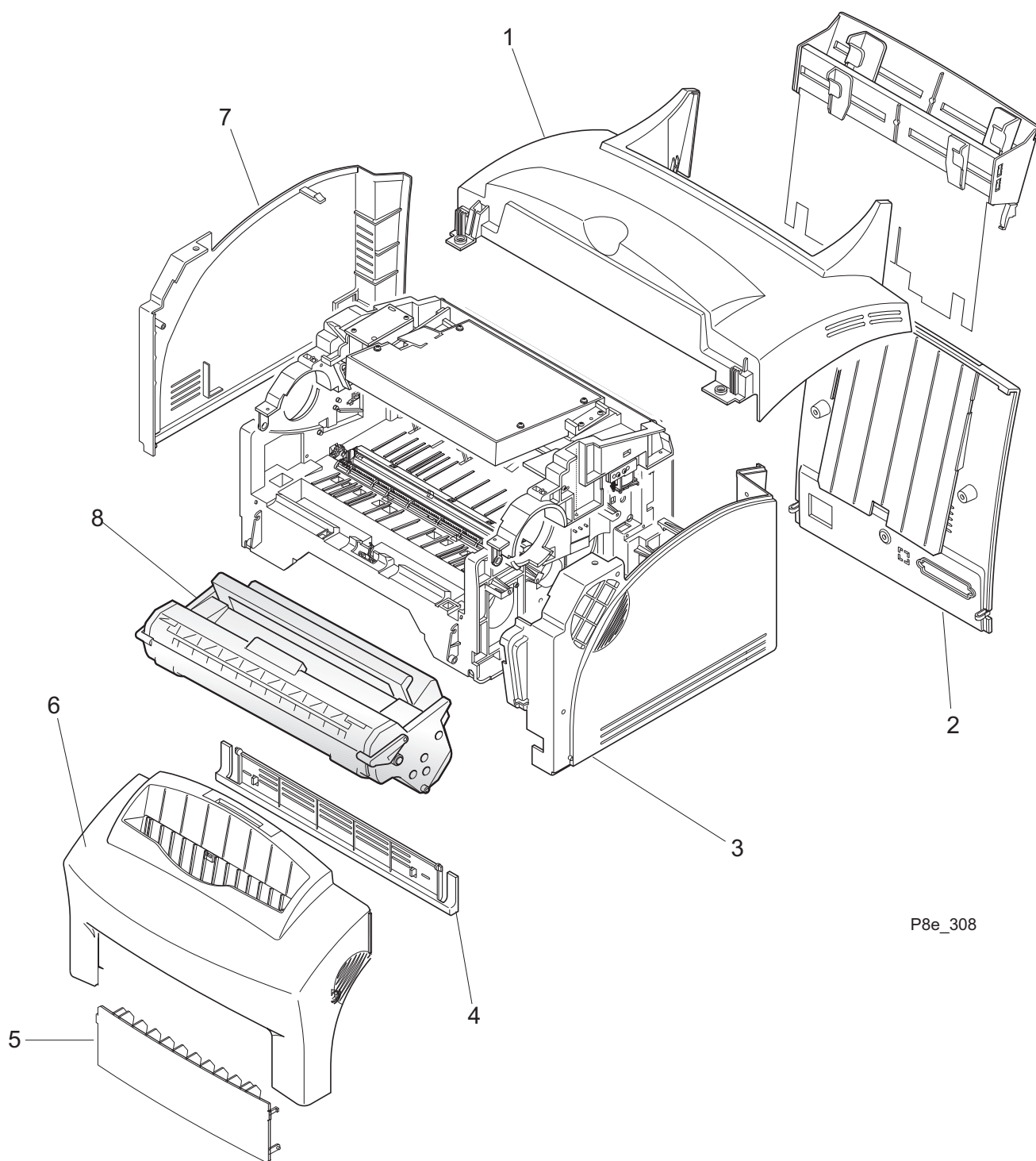

P8e_308

PL 2 Pannello anteriore

Item	Codice	Descrizione
1)	-----	Sportello anteriore (comprende le parti da 2 a 7)
2)	-----	Estensore del vassoio
3)	-----	Vassoio
4)	-----	Condotto
5)	127556N	Sportello anteriore
6)	-----	Guida carta
7)	-----	Bloccaggio
8)	127557P	Tasto
9)	127558Y	LED
10)	127559Z	Console operativa
11)	-----	Copertura console operativa
12)	127560W	Sportello frontale

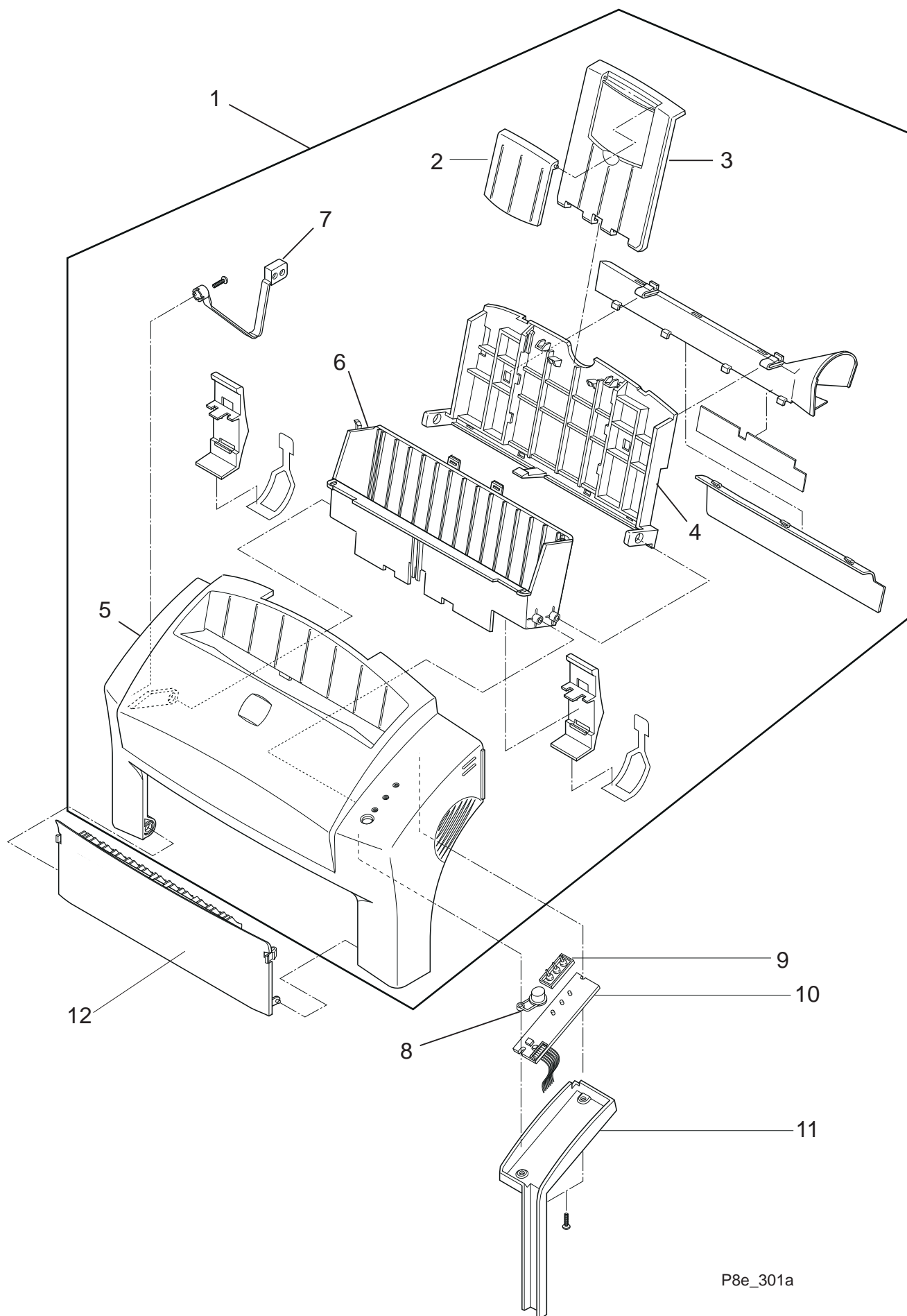

P8e_301a

PL 3 Vassoi carta

Item	Codice	Descrizione
1)	-----	Vassoio carta (comprende le parti da 2 a 12)
2)	-----	Ingranaggio di regolazione sinistro
3)	-----	Ingranaggio di regolazione destro
4)	-----	Ruota dentata
5)	-----	Marginatore automatico destro
6)	-----	Marginatore manuale destro
7)	-----	Guida
8)	-----	Marginatore manuale sinistro
9)	-----	Supporto carta manuale
10)	-----	Marginatore automatico sinistro
11)	-----	Guida carta
12)	-----	Gruppo pannello posteriore (comprende le parti 13 e 14)
13)	127561K	Vassoio di estensione
14)	127550U	Pannello posteriore

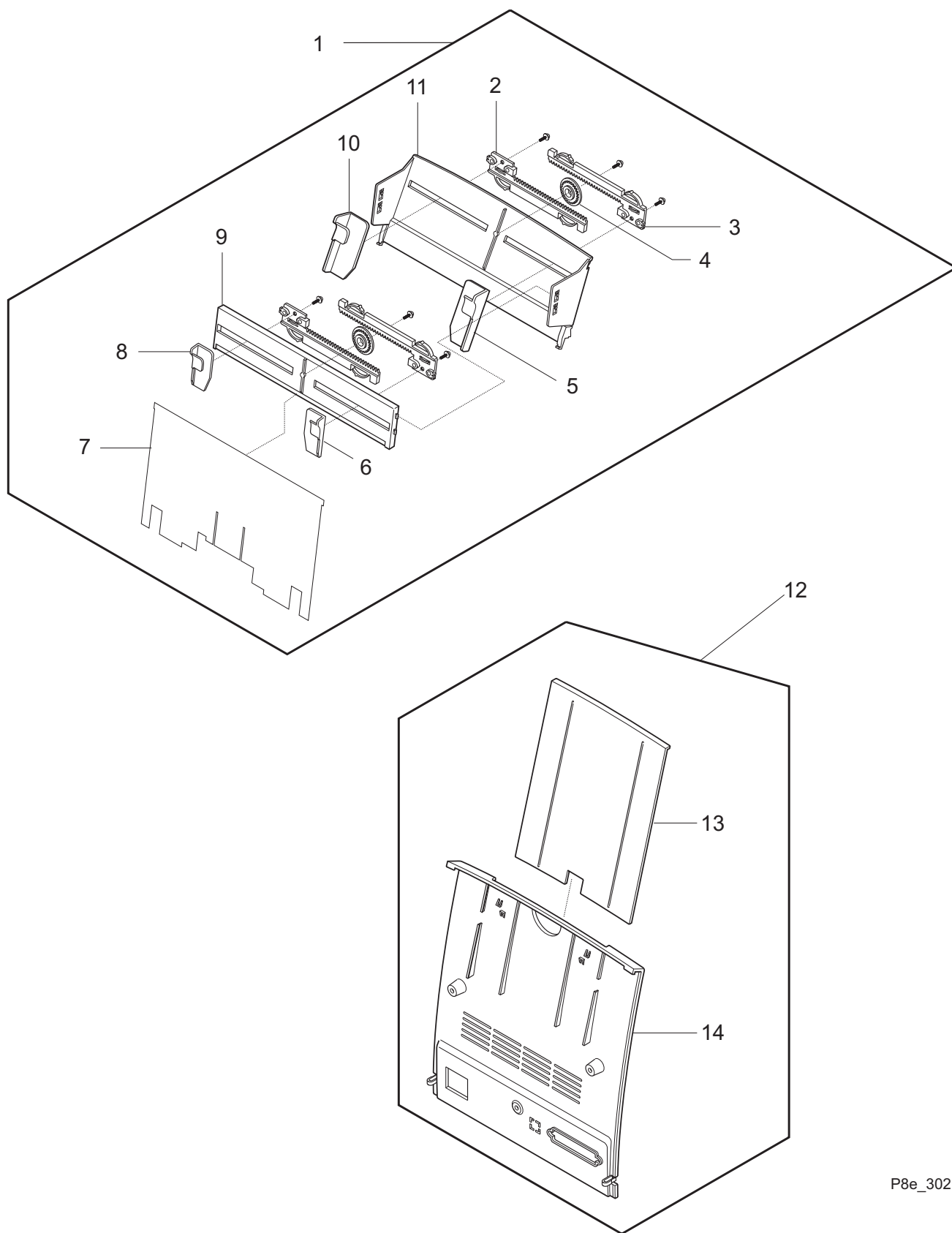

P8e_302

PL 4 Alimentazione carta

Item	Codice	Descrizione
1)	127530Q	Gruppo sfogliatore (comprende le parti 2 e 3)
2)	-----	Sfogliatore
3)	-----	Supporto dello sfogliatore
4)	127532E	Molla spinta superiore
5)	127533F	Gruppo di fissaggio della molla spinta superiore (comprende le parti 6 e 7)
6)	-----	Supporto della molla spinta superiore
7)	-----	Piastrina di massa
8)	-----	Molla dello sfogliatore
9)	127527H	Gruppo alimentazione superiore (comprende le parti da 10 a 13)
10)	-----	Supporto destro
11)	-----	Sfogliatore superiore
12)	-----	Supporto sinistro
13)	-----	Piastra alimentazione superiore
14)	-----	Molla
15)	127504K	Gruppo innesto (comprende le parti da 16 a 19)
16)	-----	Mozzo
17)	-----	Molla dell'innesto
18)	-----	Collare dell'innesto
19)	-----	Ingranaggio
20)	-----	Gruppo di prelievo (comprende le parti da 21 a 31)
21)	-----	Camma
22)	-----	Rullo guida carta
23)	-----	Staffa elastica
24)	127516E	Guida alimentazione carta
25)	127475M	Gomma di prelievo
26)	-----	Supporto della gomma di prelievo
27)	-----	Camma destra
28)	-----	Perno dell'albero di prelievo
29)	-----	Albero folle
30)	127478Y	Rullo di alimentazione sinistro
31)	-----	Albero di prelievo
32)	-----	Boccola di fissaggio dell'albero

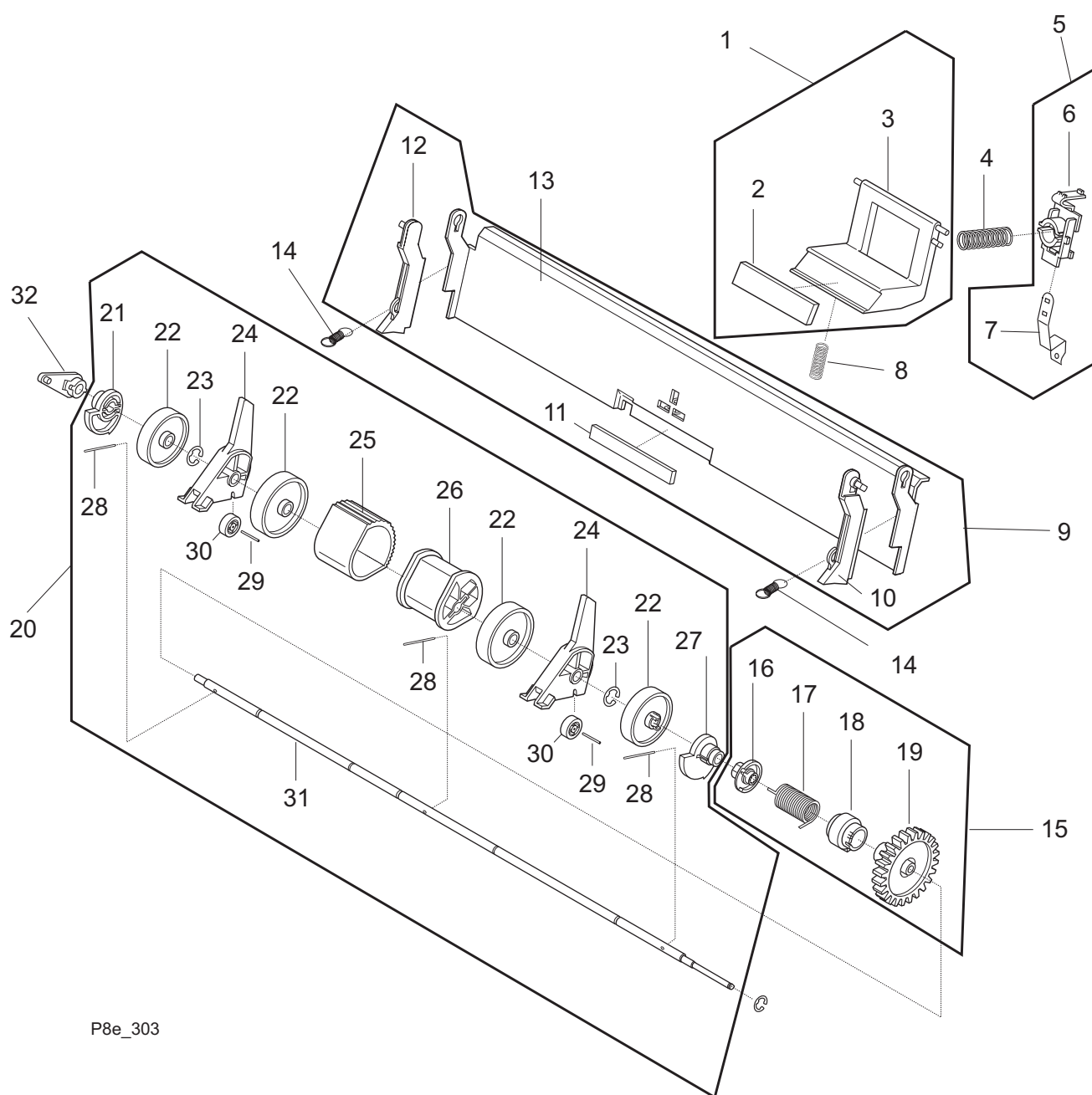

P8e_303

PL 5 Trasporto carta

Item	Codice	Descrizione
1)	037456K	Gruppo di supporto (comprende le parti da 2 a 6)
2)	-----	Gomma per il trasporto carta
3)	-----	Albero folle per il trasporto
4)	-----	Supporto dell'albero
5)	-----	Molla
6)	-----	Telaio
7)	-----	Gruppo ingranaggio
8)	037457L	Attuatore mancanza carta
9)	-----	Separatore carta
10)	037458V	Gruppo sensore mancanza carta

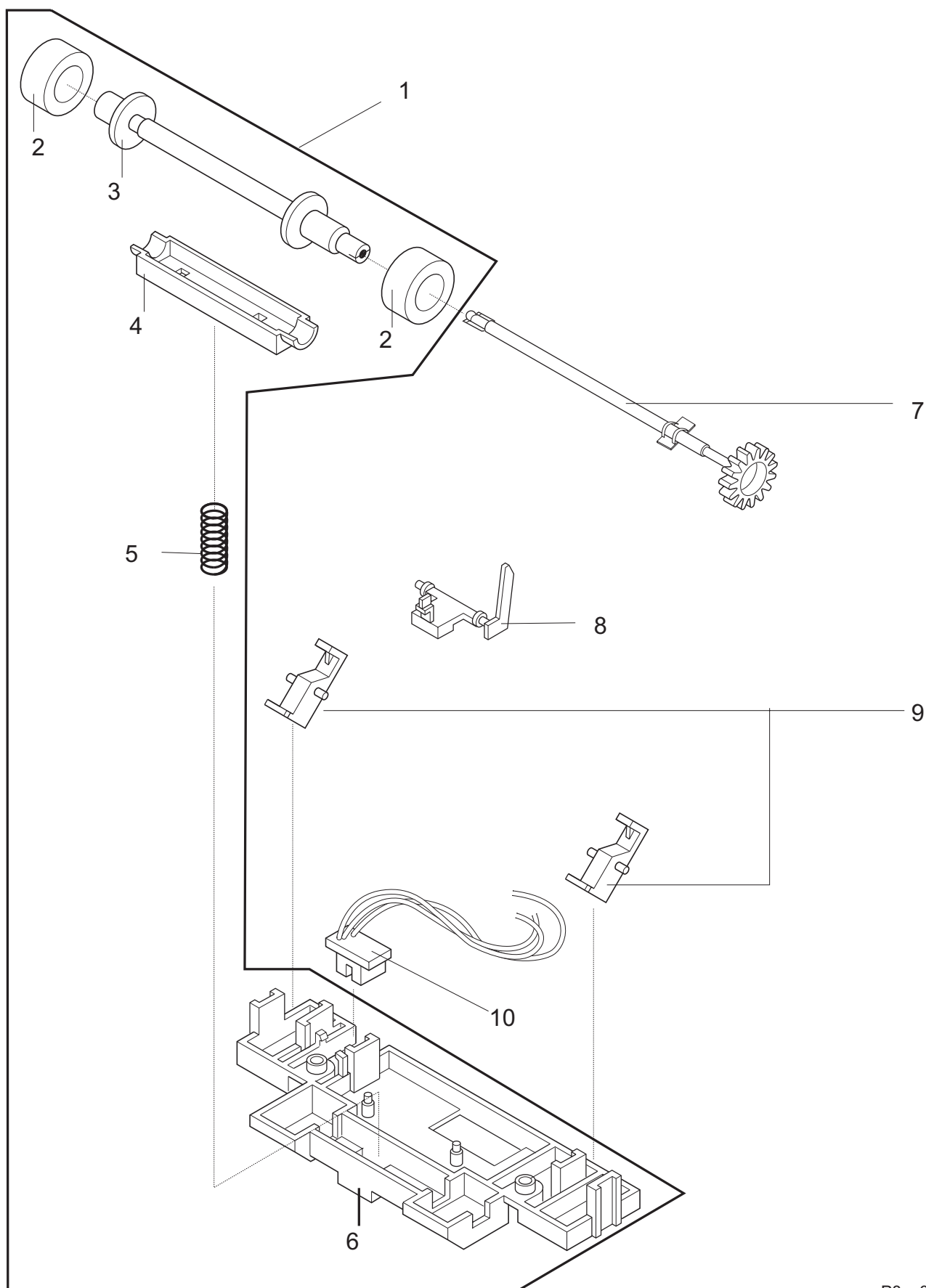

P8e_304

PL 6 Carrozzeria (1 di 2)

Item	Codice	Descrizione
1)	037459W	Gruppo laser (LSU)
2)	037460T	Gruppo carrozzeria superiore
3)	-----	Molla dell'attuatore sportello aperto
4)	-----	Attuatore sportello aperto
5)	-----	Microinterruttore sportello aperto
6)	-----	Supporto sviluppo, sinistro
7)	-----	Molla del supporto sviluppo
8)	-----	Supporto sviluppo, destro
9)	-----	Copertura del sensore sportello aperto
10)	-----	Carrozzeria superiore
11)	037461Q	Solenoide trasporto carta

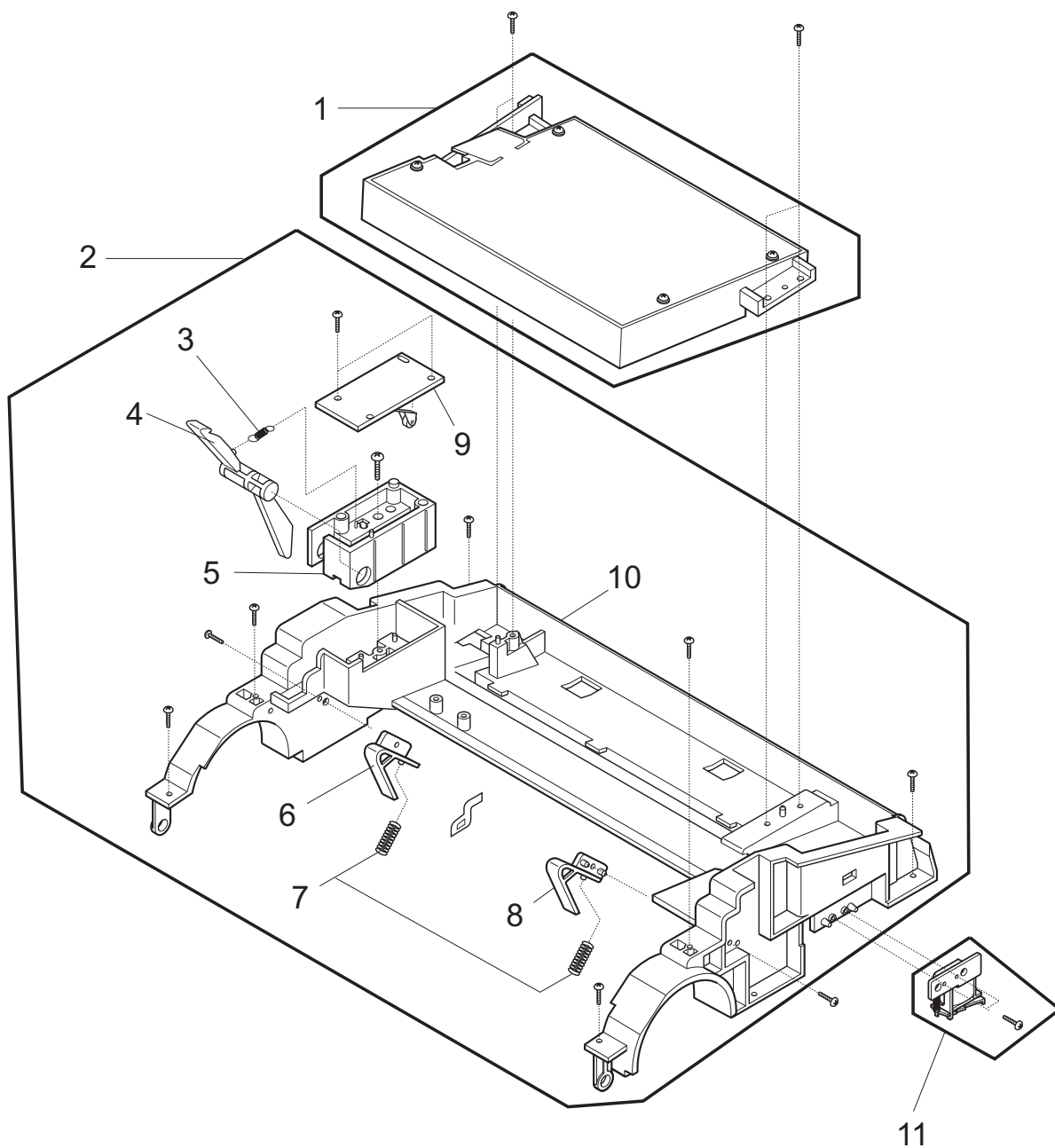

P8e_305

PL 7 Carrozzeria (2 di 2)

Item	Codice	Descrizione
1)	037462R	Rullo di trasferimento
2)	037463J	Supporto destro del gruppo di trasferimento (comprende le parti da 3 a 5)
3)	-----	Boccola del rullo di trasferimento
4)	-----	Molla del rullo di trasferimento
5)	-----	Supporto del rullo di trasferimento
6)	-----	Gruppo operatore, sinistro (comprende le parti 7 e 8)
7)	-----	Alloggiamento sinistro
8)	-----	Sfogliatore sinistro
9)	-----	Gruppo operatore, destro (comprende le parti 10 e 11)
10)	-----	Sfogliatore destro
11)	-----	Alloggiamento destro
12)	037464K	Ingranaggio di trasferimento
13)	-----	Gruppo carrozzeria inferiore
14)	-----	Base
15)	-----	
16)	-----	
17)	-----	
18)	-----	
19)	-----	Piedino
20)	-----	
21)	-----	Pettine
22)	-----	Supporto del pettine
23)	037465L	Gruppo sensore di trasporto carta
24)	037466M	Attuatore di consegna
25)	-----	Copertura del gruppo fusore
26)	-----	Gruppo terminale del rullo di trasferimento (comprende le parti 27 e 28)
27)	-----	Albero alta tensione, largo
28)	-----	Molla alta tensione, larga
29)	-----	Gruppo terminale alta tensione
30)	-----	Albero alta tensione, piccolo
31)	-----	Gruppo terminale del gruppo di sviluppo (comprende le parti da 32 a 34)
32)	037467N	Contatto superiore del gruppo di sviluppo
33)	-----	Piastrina del gruppo di sviluppo
34)	-----	Contatto inferiore del gruppo di sviluppo
35)	-----	Interruttore di accensione
36)	037468X	Gruppo ELA
37)	-----	
38)	-----	
39)	-----	
40)	037469Y	Ventola
41)	037517G	Supporto sinistro del gruppo di trasferimento (comprende le parti da 3 a 5)

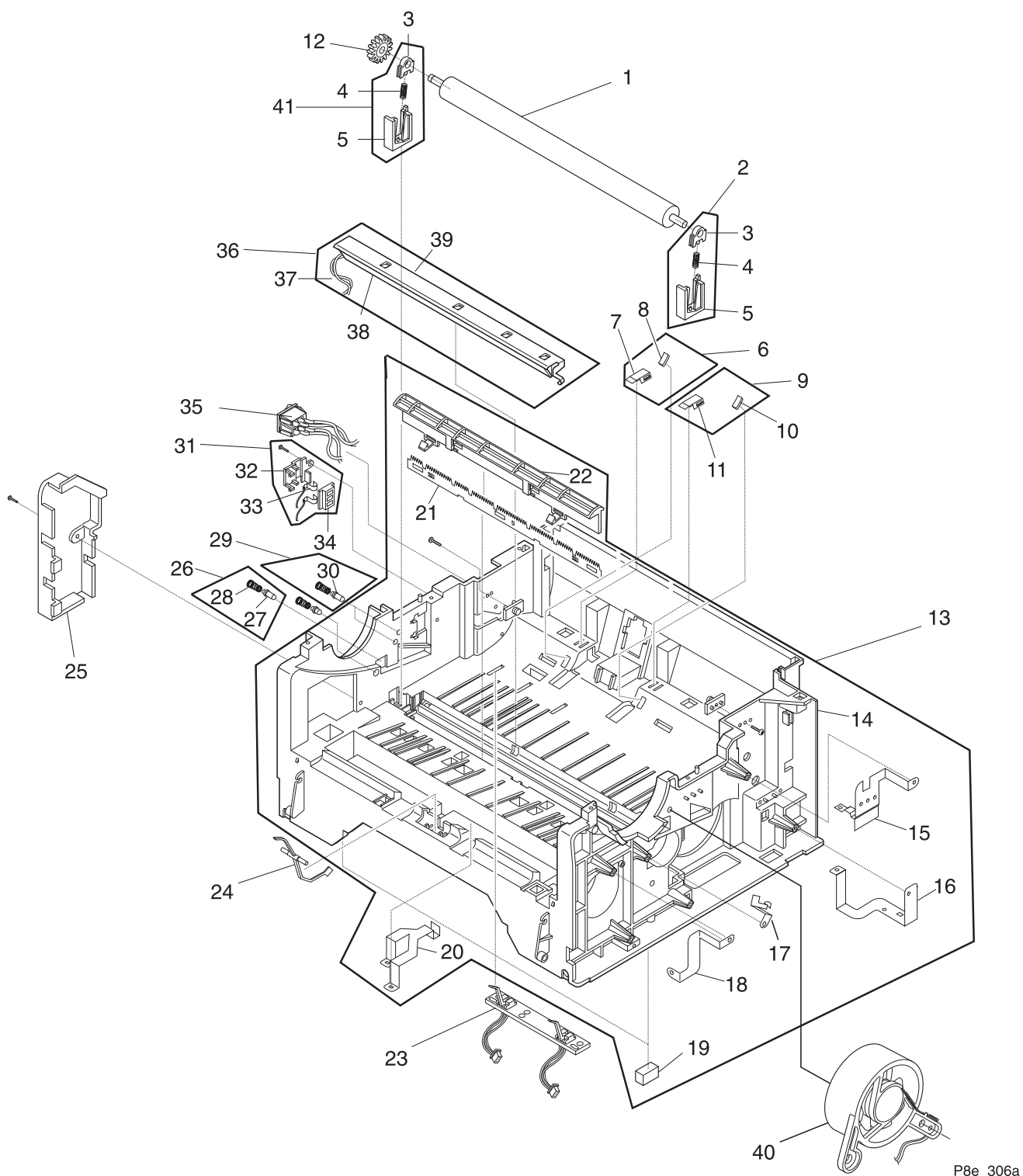

P8e_306a

PL 8 Gruppo fusore

Item	Codice	Descrizione
1)	-----	Gruppo fusore per modello 115V (comprende le parti da 2 a 19)
	037470V	Gruppo fusore per modello 220V (comprende le parti da 2 a 19)
2)	-----	Rulli di consegna in gomma
3)	-----	Boccola di consegna
4)	-----	Ingranaggio di consegna
5)	-----	Rullo
6)	-----	Copertura del gruppo fusore
7)	-----	Elettrodo sinistro
8)	-----	Elettrodo destro
9)	-----	Termostato
10)	-----	Struttura principale
11)	-----	Piastra elastica
12)	037471J	Termistore
13)	-----	Piastra elastica
14)	-----	Molla di consegna
15)	-----	Lampada alogena 115 V
	037472K	Lampada alogena 220 V
16)	-----	Boccola sinistra del rullo riscaldatore
17)	-----	Rullo riscaldatore
18)	-----	Boccola destra del rullo riscaldatore
19)	-----	Ingranaggio gruppo fusore
20)	037473L	Gruppo di supporto del rullo di pressione (comprende le parti da 21 a 23)
21)	-----	Boccola del rullo di pressione
22)	-----	Supporto della boccola del rullo di pressione
23)	-----	Molla della boccola del rullo di pressione
24)	037474M	Rullo di pressione
25)	037475N	Gruppo rullo di consegna carta (comprende le parti da 26 a 29)
26)	-----	Gommino del rullo di consegna
27)	-----	Albero di consegna
28)	-----	Ingranaggio di consegna
29)	037476P	Boccola dell'albero di consegna

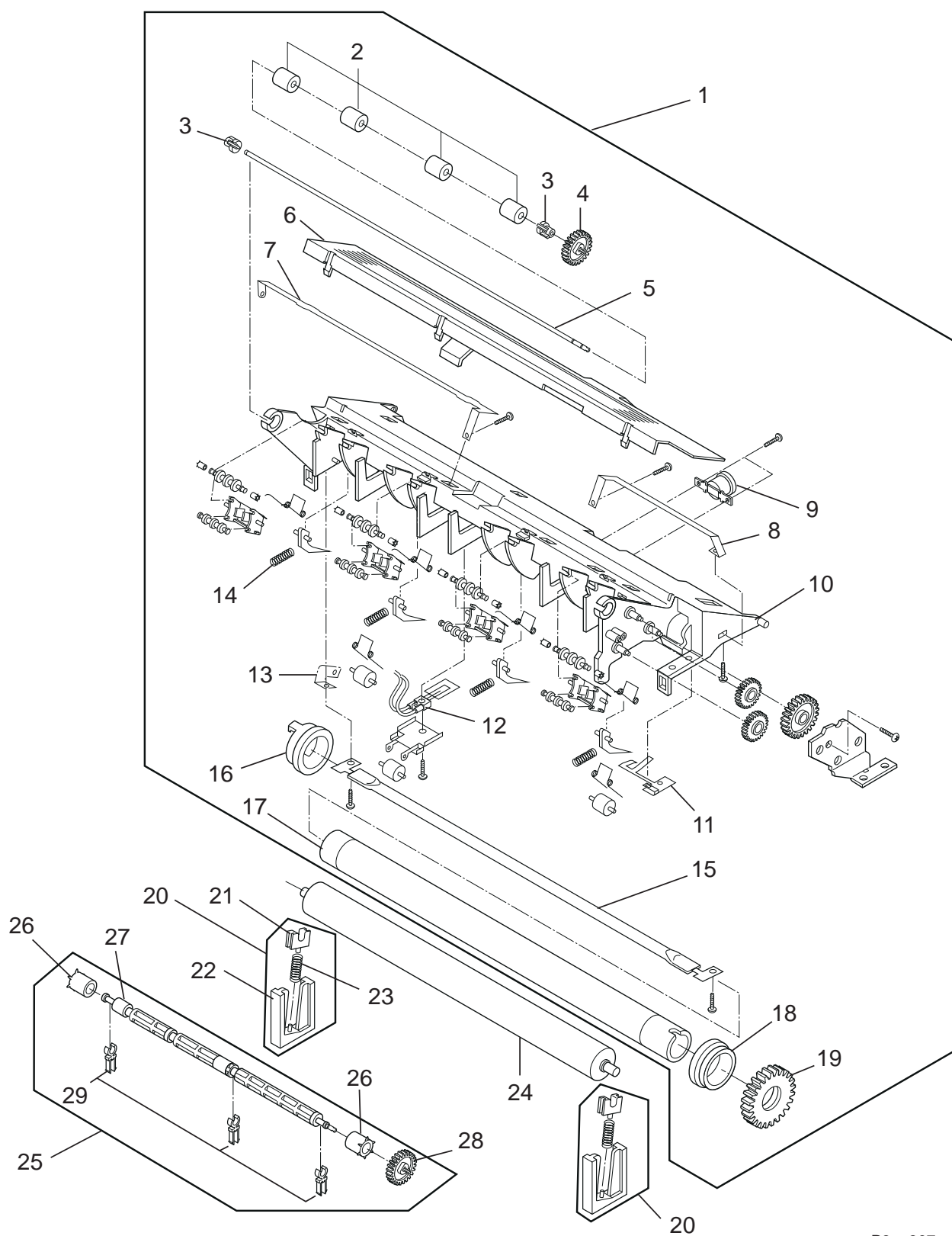

P8e_307a

PL 9 Motore principale

Item	Codice	Descrizione
1)	037477Q	Gruppo motore principale (comprende le parti da 2 a 12)
2)	-----	Motore
3)	-----	Supporto del motore
4)	-----	Ingranaggio del motore
5)	-----	Ingranaggio di trasporto
6)	-----	Supporto principale
7)	-----	Ingranaggio 1
8)	-----	Ingranaggio 2
9)	-----	Ingranaggio/Puleggia
10)	-----	Ingranaggio RCT

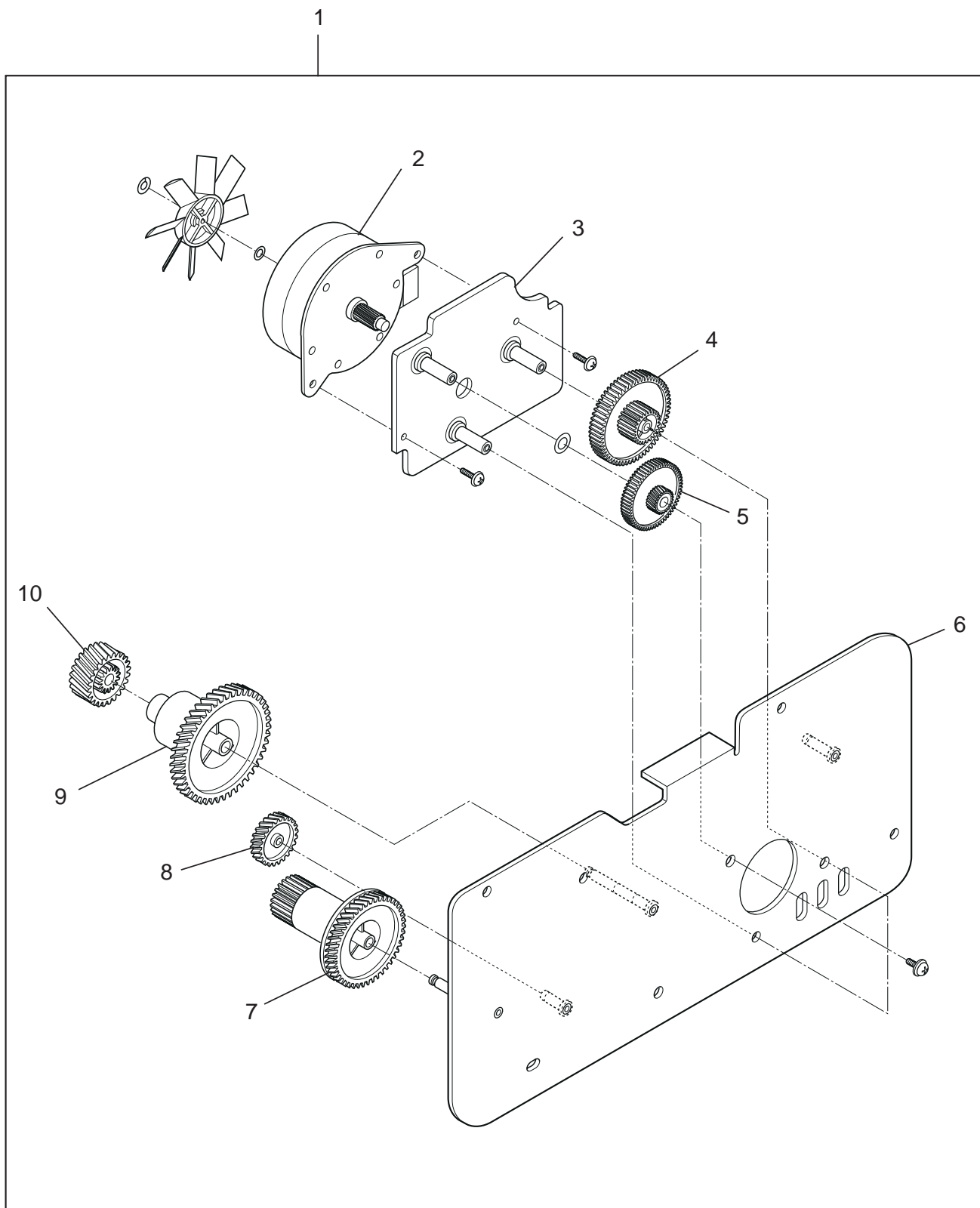

P8e_309a

PL 10 PIASTRE elettroniche

Item	Codice	Descrizione
1)	037478Z	Piastra alimentatore alta tensione
2)	-----	Gruppo ingresso rete
3)	-----	Piastra di governo 115 V
	037479S	Piastra di governo 220 V
4)	-----	SIMM
5)	-----	Piastra di controllo stampante 115 V
	037480Q	Piastra di controllo stampante 220 V
6)	-----	Piastra di congiunzione
7)	-----	Fusibile 115 V
	037481D	Fusibile 220 V

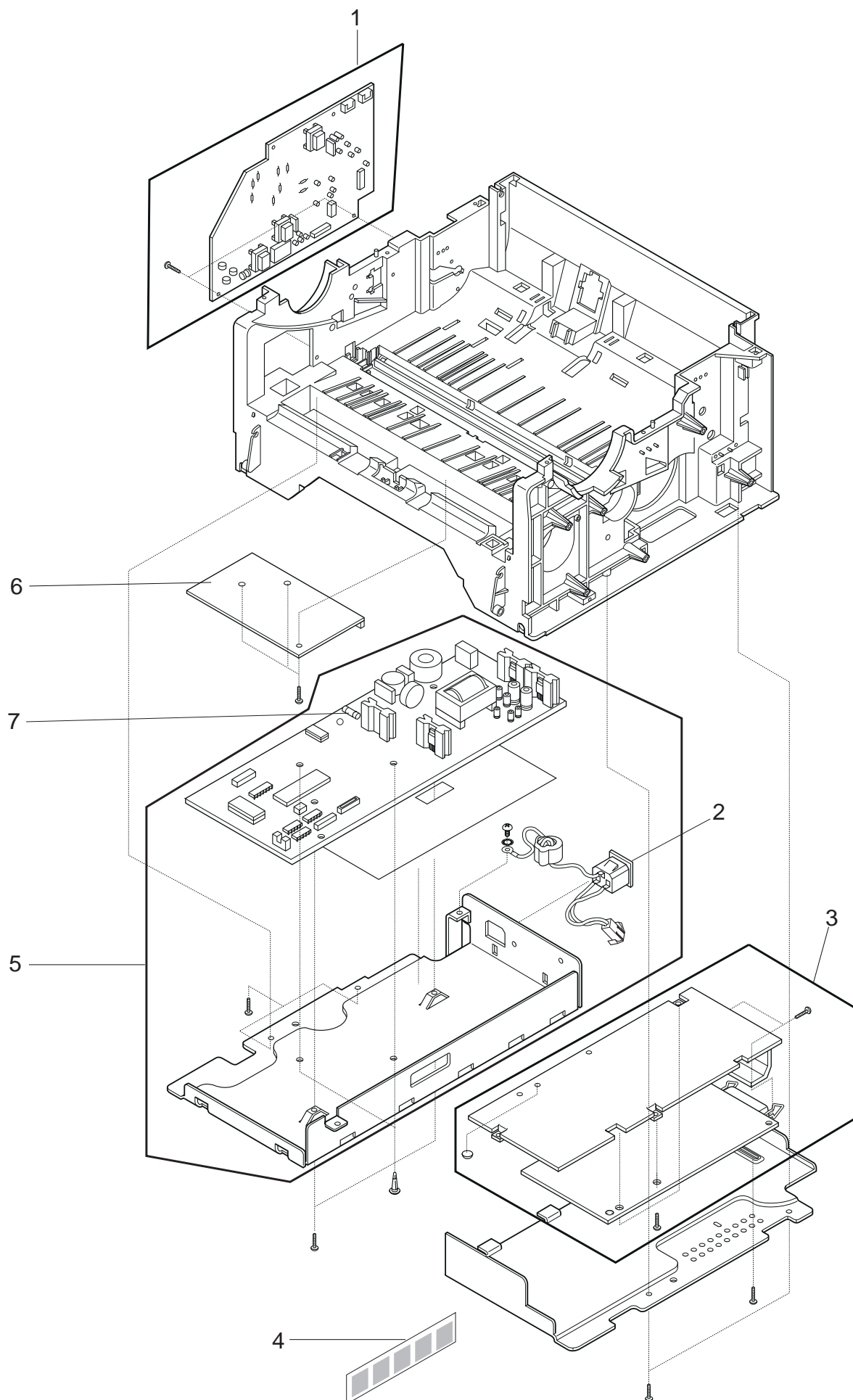

P8e_310a

INDICE GENERALE DEI CODICI **GENERAL CODES INDEX**

PG L8L

CODICE CODE	PAGINA PAGE	CODICE CODE	PAGINA PAGE	CODICE CODE	PAGINA PAGE
037456K	10				
037457L	10				
037458V	10				
037459W	11				
037460T	11				
037461Q	11				
037462R	14				
037463J	14				
037464K	14				
037465L	14				
037466M	14				
037467N	14				
037468X	14				
037469Y	14				
037470V	16				
037471J	16				
037472K	16				
037473L	16				
037474M	16				
037475N	16				
037476P	16				
037477Q	18				
037478Z	20				
037479S	20				
037480Q	20				
037481D	20				
037517G	14				
127475M	8				
127478Y	8				
127504K	8				
127516E	8				
127527H	8				
127530Q	8				
127532E	8				
127550U	2				
127550U	6				
127556N	2				
127556N	4				
127557P	4				
127558Y	4				
127559Z	4				
127560W	2				
127560W	4				
127561K	6				